



KAISEI

OPEN

SCHOOL

本番に役立つ!

入試対策講座

第5回 海星高校オープンスクール

10.17 2020.
SAT



学校法人 海星学園

海星高等学校



KAISEI OPEN SCHOOL

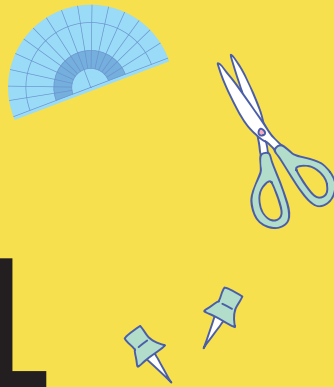

第5回

海星高校オープンスクール 入試対策講座



SCHEDULE ※午前の部と午後の部の内容は共通です。

午前の部	午後の部	内 容	場 所
9:30	14:00	受 付	中央館玄関
10:00	14:30	入 試 説 明 会	教 室
10:20	14:50	入 試 問 題 解 説 ①	
10:50	15:20	休 憩	
10:55	15:25	入 試 問 題 解 説 ②	
11:25	15:55	休 憩	
11:30	16:00	入 試 問 題 解 説 ③	
12:00	16:30	終 了 予 定	

必ずご確認ください

- ※駐車場（スペース）がありませんので、公共交通機関などをご利用ください。
- ※当日は検温の上、ご来校ください。また、マスクをご持参ください。

※新型コロナウイルス等、状況次第で日程が変更したり、中止になる可能性があります。ご注意ください。

ACCESS

〈本校までの所要時間〉
 徒歩で中央橋から15分、新地バスターミナルから10分、石橋電停から5分
 駐車場（スペース）がありません。公共交通機関などをご利用ください。



学校法人 海星学園
海星高等学校

〒850-8586 長崎市東山手町5番3号
 TEL.095-826-7321 FAX.095-820-5696
 E-mail main@kaisei-ngs.ed.jp
 http://www.kaisei-ngs.ed.jp/



海星高等学校



郵便はがき

料金受取人払郵便
 長崎中央局
 承認
7314

8 5 0 - 8 7 9 0

長崎市東山手町5-3
海星高等学校 行

第5回オープンスクール申込

差出有効期間
 令和2年10月
 14日まで
(郵便切手は不要です)



10月17日(土)に実施されるオープンスクールへ参加します。

午前の部に参加

午後の部に参加

中学校名	中学校
ふりがな	年 組 番
生徒氏名	(男・女)
ふりがな	
保護者氏名	印
参加者	<input type="checkbox"/> 生徒のみ参加 <input type="checkbox"/> 保護者のみ参加 <input type="checkbox"/> 生徒・保護者とも参加 (いずれかに☑してください)

キリトリ